

www.nem2017.de

NEUE GRIECHISCHE MIGRATION  
ΝΕΑ ΕΛΛΗΝΙΚΗ ΜΕΤΑΝΑΣΤΕΥΣΗ

BERLIN  
2017

**NEM**  
ΠΡΟΓΡΑΜΜΑ ΔΙΗΜΕΡΙΔΑΣ

ΦΙΛΟΞΕΝΙΑ ΔΙΗΜΕΡΙΔΑΣ

CeMoG - Freie Universität



**14-15 ΟΚΤΩΒΡΙΟΥ**

HABELSCHWERDTER ALLEE 45

ΑΙΘΟΥΣΑ J32/102

Σύλλογος Ελλήνων Επιστημόνων Βερολίνου & Βρανδεμβούργου



## Η ΜΕΤΑΝΑΣΤΕΥΣΗ

Η σύγχρονη παγκόσμια οικονομική κρίση που άγγιξε την Ελλάδα, και μάλιστα με αυξημένη ένταση σε σχέση με άλλες ευρωπαϊκές χώρες, συνδυασμένη με τα μέτρα λιτότητας που επηρέασαν την αγορά εργασίας, οδήγησε σε ένα κύμα μετανάστευσης Ελλήνων στο εξωτερικό. Το φαινόμενο θέτει προκλήσεις χαρτογράφησης, ανάλυσης και διαχείρισης του κοινωνικού χώρου υποδοχής, ζητήματα που αφορούν και τους εμπλεκόμενους φορείς.

## Η ΔΙΗΜΕΡΙΔΑ

Ο Σύλλογος Ελλήνων Επιστημόνων Βερολίνου/Βρανδεμβούργου διοργανώνει στις 14 και 15 Οκτωβρίου 2017 Διημερίδα με θέμα τη «Νέα Ελληνική Μετανάστευση», στοχεύοντας στη διεπιστημονική διερεύνηση των πολύπλευρων πτυχών του φαινομένου αυτού και στην ανάπτυξη ευρύτερης συζήτησης και προβληματισμού ανάμεσα στην επιστημονική κοινότητα, τους εμπλεκόμενους ελληνικούς και γερμανικούς φορείς και τους ίδιους τους μετανάστες.

# NEUE GRIECHISCHE MIGRATION ΝΕΑ ΕΛΛΗΝΙΚΗ ΜΕΤΑΝΑΣΤΕΥΣΗ

## NEM - BERLIN 2017

- Προβολή των νεότερων, ερευνητικών, θεωρητικών και εμπειρικών δεδομένων από ειδικευμένους επιστήμονες.
- Ανταλλαγή εμπειριών και απόψεων ανάμεσα στην επιστημονική κοινότητα και τους ίδιους τους νέους μετανάστες καθώς και τους κοινωνικούς φορείς.
- Παρουσίαση παραδειγματικών δραστηριοτήτων, κοινωνικών φορέων που καλούνται να διαχειριστούν την νέα μετανάστευση στην Γερμανία και σε άλλες ευρωπαϊκές χώρες.
- Ανάδειξη πτυχών του φαινομένου καθώς και οικονομικών, πολιτικών και κοινωνικών προεκτάσεων του.
- Ανοικτή συζήτηση με ένα ευρύτερο κοινό, Γερμανούς και Έλληνες, μέσω συζητήσεων στρογγυλής τραπέζης.
- Παρουσίαση του θέματος σε συνδυασμό με μια σχετική δημοσιότητα μέσω των ΜΜΕ, να επιτευχθεί μια καλύτερη ενημέρωση στο θέμα της νέας ελληνικής μετανάστευσης.

**Απώτερος σκοπός της Διημερίδας είναι, με βάση τις εμπειρίες και τη γνώση που θα προκύψουν, να επιχειρηθεί μια δικτύωση φορέων και προσώπων που εμπλέκονται στις διαδικασίες ένταξης των νέων μεταναστών καθώς και ένας συντονισμός των δράσεων τους. Για την καλύτερη διάχυση των αποτελεσμάτων της Διημερίδας, ο Σύλλογος θα μεριμνήσει για την έκδοση των πρακτικών του.**

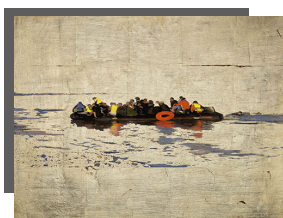
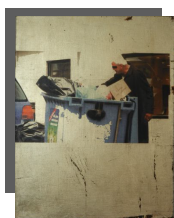

### ΕΚΘΕΣΗ ΕΡΓΩΝ

Στα πλαίσια της Διημερίδας πραγματοποιείται έκθεση έργων της Μαρίας Ρηγουτσου. Έργα που αντλούν την έμπνευσή τους από τη βυζαντινή παράδοση και τη συνδυάζουν με σύγχρονες εικόνες των ΜΜΕ και κοινωνικής δικτύωσης.

# Σάββατο 14 Οκτωβρίου

09.30 - 10.00 Έναρξη - Χαιρετισμοί

ΘΕΜΑΤΙΚΗ 01

**ΝΕΑ ΜΕΤΑΝΑΣΤΕΥΣΗ:  
Η Περίπτωση της Ελλάδας**

10.00 - 12.00 Συνεδρία I: Διαφυγή πνευματικού κεφαλαίου

Συντονιστής: Λ. Λαμπριανίδης, Καθηγητής, Πανεπιστήμιο Μακεδονίας, γγ Υπουργείου Ανάπτυξης

**Brain drain, brain gain and the larger Diaspora**

— Α. Καμάρας, Συντονιστής του ερευνητικού προγράμματος «Ελληνική Διασπορά» στην Ελλάδα, Κέντρο Ανατολικοευρωπαϊκών Σπουδών, Πανεπιστήμιο Οξφόρδης

**The transfer of knowledge by Greek highly-skilled migrants in London: aspirations, realities and barriers**

— Κ. Φωτιάδου, Κοινωνιολόγος, ΜΑ, Κέντρο Ανατολικοευρωπαϊκών Σπουδών, Πανεπιστήμιο Sussex

**Η μετανάστευση Ελλήνων υψηλά ειδικευμένων στην Γερμανία. Τα κίνητρα μετανάστευσης σε συνάρτηση με τις ιδιαιτερότητες των σχετικών επιστημονικών κλάδων.**

— Α. Γκολφινόπουλος, Υποψήφιος Διδάκτορας, Πανεπιστήμιο Siegen

**Λογικές, μεθοδολογικές και πολιτικές αντιφάσεις στη συζήτηση περί "brain drain".**

— Δ. Κοιλάκος, Διδάκτωρ Φιλοσοφίας των Επιστημών και της Τεχνολογίας, Μεταδιδακτορικός Ερευνητής, Εθνικό Καποδιστριακό Πανεπιστήμιο Αθηνών

12.00 - 13.30 Διάλειμμα για φαγητό

13.30 - 15:00 Συνεδρία II: Χαρτογράφηση νέας ελληνικής μετανάστευσης

Συντονιστής: Μ. Πρατσινάκης, Κέντρο Ανατολικοευρωπαϊκών Σπουδών, Πανεπιστήμιο Οξφόρδης

**Μορφολογία και δομή της νέα ελληνικής μετανάστευσης: Έξοδος, διαβίωση στο εξωτερικό και επιστροφή.**

— Σ. Κονιόρδος, Καθηγητής, Τμήμα Κοινωνιολογίας, Πανεπιστήμιο Κρήτης

**Διεθνής Μετανάστευση εν Καιρώ Κρίσης:  
Η Περίπτωση της Ελλάδας**

— Σ. Καλογεράκη, Επίκουρη Καθηγήτρια, Τμήμα Κοινωνιολογίας, Πανεπιστήμιο Κρήτης

**Νέα ελληνική μετανάστευση:  
η περίπτωση των ΗΠΑ**

— Α. Μιχόπουλος, Καθηγητής, Διευθυντής Ελληνικών Σπουδών, Hellenic College Holly Cross, Βοστώνη, ΗΠΑ

15.00 - 15.30 Διάλειμμα για καφέ

15.30 - 17.00 Συνεδρία III: Πολιτικές διαχείρισης της νέας ελληνικής μετανάστευσης από το ελληνικό κράτος

**Επιλέγουμε Ελλάδα χτίζοντας γέφυρες γνώσεις και συνεργασίας**

— Λ. Λαμπριανίδης, Καθηγητής, Τμήμα Οικονομικών Σπουδών, Πανεπιστήμιο Μακεδονίας, Γενικός Γραμματέας Στρατηγικών Επενδύσεων Υπουργείου Ανάπτυξης

ΘΕΜΑΤΙΚΗ 02

**ΠΟΛΙΤΙΣΜΙΚΕΣ ΔΙΑΣΤΑΣΕΙΣ  
ΤΗΣ ΝΕΑΣ ΜΕΤΑΝΑΣΤΕΥΣΗΣ**

17.00 - 17.30 Διάλειμμα

17.30 - 18:00 Ιστορίες νέων μεταναστών

**Παρουσίαση του ιδρύματος  
«Νέα Διασπορά» (newdiaspora.com)**

**Προβολή ντοκιμαντέρ μικρού μήκους**  
— Ν. Σταμπουλόπουλος, Ιδρυτής και καλλιτεχνικός διευθυντής ιδρύματος «Νέα Διασπορά»

18.00 - 19:30 Στρογγυλή τράπεζα Α'

Συντονιστής: Δρ. Μιχάλης Γεωργίου, Θεατρολόγος, μέλος ΣΕΕΒ-Β

**«Εκφράζομαι, δημιουργώ, επικοινωνώ  
μακριά από την Ελλάδα»**

— Περσεφόνη Μύρτσου, εικαστικός, μέλος ΣΕΕΒ-Β  
— Κατερίνα Καρανίκα, photo and video maker / visual arts  
— Ναταλία Λαγκίδου, χορεύτρια  
— Πάννης Παππάς, εικαστικός/περφόρμερ  
— Πάνος Βούλγαρης, μουσικός  
— Marsia V. Hausen, σκηνοθέτης/παραγωγός  
— Μιχάλης Φωτόπουλος, ηθοποιός  
— Αλεξάνδρα Ζωή, ηθοποιός

# Κυριακή 15 Οκτωβρίου

ΘΕΜΑΤΙΚΗ 03

**ΔΙΑΔΙΚΑΣΙΕΣ ΕΝΤΑΞΗΣ ΣΤΙΣ ΔΟΜΕΣ ΤΗΣ ΚΟΙΝΩΝΙΑΣ ΥΠΟΔΟΧΗΣ ΚΑΙ ΤΗΣ ΔΙΑΣΠΟΡΑΣ**

09.30 - 11.30

**Συνεδρία I: Διαδικασίες ένταξης και διασπορά**

Συντονιστής: Α. Παναγιωτοπούλου, Καθηγήτρια Εκπαίδευσης και Ανάπτυξης στην Προσχολική Ηλικία, Ινστιτούτο Συγκριτικής Εκπαίδευσης και Κοινωνικών Επιστημών, Πανεπιστήμιο Κολωνίας, Διευθύντρια του Ερευνητικού Κέντρου Κοινωνικών Ανισοτήτων και Διαπολιτισμικής Εκπαίδευσης

**Το οδοιπορικό της νέας ελληνικής μετανάστευσης στην Αυστραλία: Διαπιστώσεις και προοπτικές**

— Α. Τάμης, Καθηγητής, Πανεπιστήμιο του Notre Dame, Αυστραλία, Διευθυντής του Ινστιτούτου Ελληνικών Σπουδών και Έρευνας της Αυστραλίας

**Διαδικασίες ένταξης των νέων μεταναστών στην Ολλανδία**

— Μ. Πρατσινάκης, Κέντρο Ανατολικοευρωπαϊκών Σπουδών, Πανεπιστήμιο Οξφόρδης

**Το ζήτημα της ενσωμάτωσης στις ενδοευρωπαϊκές μετακινήσεις. Το παράδειγμα της Νέας Μεταναστεύσης από την Ελλάδα στην Γερμανία.**

— Σ. Τρουμπέτα, Κέντρο Νέου Ελληνισμού, Βερολίνο

**Η Νέα Ελληνική Μετανάστευση και οι αναμενόμενες επιπτώσεις της στη Διασπορά**

— Μ. Δαμανάκης, Ομότιμος Καθηγητής «Διαπολιτισμικής Παιδαγωγικής» και ιδρυτής του «Εργαστηρίου Διαπολιτισμικών και Μεταναστευτικών Μελετών» (Ε.ΔΙΑ.Μ.ΜΕ), Πανεπιστήμιο Κρήτης

11.30 - 12.30

**Διάλειμμα για φαγητό**

13.00 - 14:00

**Συνεδρία II: Ψυχοκοινωνικές πτυχές της νέας μετανάστευσης**

Συντονιστής: Δρ. Κωνσταντίνος Γκοντοβός, Ψυχοθεραπευτής, Ψυχαναλυτής, συγγραφέας του *Psychologie der Migration: Über die Bewältigung von Migration in der Nationalgesellschaft* (μτφ. Η αντιμετώπιση της Μετανάστευσης από την τοπική κοινωνία), Argument Hamburg, 2000

**Οικονομική Κρίση στην Ελλάδα: Διαρροή Εγκεφάλων (Brain drain) ή και διαρροή σχέσεων (Relationship drain); Το βίωμα της μοναξιάς σε ερωτικούς συντρόφους που ζουν σε γεωγραφική απόσταση και η επίδραση των μέσων κοινωνικής δικτύωσης στην επικοινωνία των ερωτικών συντρόφων**

— Ε. Παπαγιάννη, Υποψήφια Διδάκτωρ, Τμήμα Ψυχολογίας, Πάντειο Πανεπιστήμιο Αθηνών  
— Α. Αργυρούδη, Διδάκτωρ Κοινωνικής Ψυχολογίας, Τμήμα Ψυχολογίας, Πάντειο Πανεπιστήμιο Αθηνών  
— Α. Γαρδικιώτης, Αναπληρωτής Καθηγητής, Τμήμα Δημοσιογραφίας και ΜΜΕ, ΑΠΘ.

**Δι-ομαδική και ενδο-ομαδική επαφή και πρόθεση για συλλογική δράση Ελλήνων μεταναστών στη Γερμανία: Μια κοινωνικο-ψυχολογική προσέγγιση**

— Κ. Τσαντίλα, Υποψήφια Διδάκτορας, Τμήμα Ψυχολογίας, Πάντειο Πανεπιστήμιο Αθηνών  
— Α. Χατζή, Καθηγήτρια, Τμήμα Ψυχολογίας, Πάντειο Πανεπιστήμιο Αθηνών.

Στη συζήτηση συμμετέχει και ο Κωνσταντής Νικολαΐδης, Ψυχολόγος, Ομάδα Ψυχοκοινωνικής Υποστήριξης (ΟΨΥ) Ελληνικής Κοινότητας Βερολίνου

14.00 - 15:00

**Συνεδρία III: Νέα μετανάστευση και εκπαίδευση**

Συντονιστής: Μ. Δαμανάκης, Ομότιμος Καθηγητής «Διαπολιτισμικής Παιδαγωγικής» και ιδρυτής του «Εργαστηρίου Διαπολιτισμικών και Μεταναστευτικών Μελετών» (Ε.ΔΙΑ.Μ.ΜΕ), Πανεπιστήμιο Κρήτης

**Νέα (εκπαιδευτική) μετανάστευση στη Γερμανία (BPB): Προσδοκίες και εμπειρίες γονιών και παιδιών σχολικής ηλικίας**

— Α. Παναγιωτοπούλου, Καθηγήτρια Εκπαίδευσης και Ανάπτυξης στην Προσχολική Ηλικία, Ινστιτούτο Συγκριτικής Εκπαίδευσης και Κοινωνικών Επιστημών, Πανεπιστήμιο Κολωνίας, Διευθύντρια του Ερευνητικού Κέντρου Κοινωνικών Ανισοτήτων και Διαπολιτισμικής Εκπαίδευσης,  
— Μαρία Wengert-Χαλκιαδάκη, Γονέας μαθητή/τριας του πρώην ευρωπαϊκού δημοτικού σχολείου "Ομηρος", στο Prenzlauer Berg, Berlin

**Νέα Ελληνική Μετανάστευση και Ελληνόγλωσση Εκπαίδευση στον Καναδά.**

— Θ. Αραβοσιτάς, Καθηγητής Νέας Ελληνικής Γλώσσας και Νεοελληνικού Πολιτισμού, Πανεπιστήμιο Γκόρκ-Τορόντο

Στη συζήτηση συμμετέχουν και οι Εμμανουήλ Σοφός, Συντονιστής Εκπαίδευσης Βερολίνου, Στέλλα Μάνδρατση, φιλόλογος-εκπαιδευτικός, δίγλωσσο ευρωπαϊκό Γυμνάσιο Steglitz

15.00 - 15.30

**Διάλειμμα για καφέ**

15.30 - 17.30

**Στρογγυλή τράπεζα Β'**

**Δικαίωμα στη μετανάστευση:**

**Πραγματικότητα ή ουτοπία;**

*Η νέα μετανάστευση από την οπτική των γερμανικών και ελληνικών παροικιακών φορέων.*

— Hr. Romin Khan, Υπεύθυνος για την μεταναστευτική πολιτική, κεντρικά γραφεία του συνδικάτου ver.di

— Fr. Regina Karsch, Υπεύθυνος του τμήματος μετανάστευσης-ενσωμάτωσης του συνδικάτου ορυχείων, χημείας και ενέργειας IGBCE

— Hr. Daniel Tietze, Υφυπουργός Ενσωμάτωσης, Υπουργείο Ενσωμάτωσης, Εργασίας και Κοινωνικής Πρόνοιας του κρατιδίου του Βερολίνου

— Ali Ertan Toprak, Πρόεδρος της Ομοσπονδίας Συλλόγων Μετανάστων στη Γερμανία

— Σοφία Μαργαρίτη, Διαπολιτισμικό Κέντρο Γυναικών και Οικογενειών "Το Σπίτι"

— Θάνος Λιάπας, μέλος Δ.Σ. Ελληνικής Κοινότητας Βερολίνου, συντονιστής της Ομάδας Εθελοντών

— Μανώλης Κοράκης, Μέλος του Δ.Σ. της Ομοσπονδίας Ελληνικών Κοινοτήτων στην Γερμανία(OEK), Μέλος του Συνδικάτου Τύπου και Χάρτου σημερινό Verdi, Μέλος του εργοστασιακού σωματείου εργαζομένων (Betriebsrat)